

WENTYLATORY KANAŁOWE

HAVACO®

ICJ-JET-EC

Wysoka wydajność przy niewielkich wymiarach, płynna regulacja prędkości, montaż zarówno w pozycji poziomej i pionowej.

Kompaktowy wentylator kanałowy z energooszczędnym silnikiem EC, przeznaczony do instalacji nawiewnych oraz wywiewnych.

EC MOTOR

Gdy mało miejsca na montaż
Kompaktowe wymiary ułatwiają zabudowę wentylatora w ograniczonej przestrzeni.

Ułatwia montaż
Możliwość pracy w pionie lub poziomie oraz zintegrowane uchwyty zwiększają swobodę zabudowy.

Precyzyjna regulacja
Sterowanie 0–10 V pozwala płynnie dopasować wydajność do potrzeb instalacji.

Energooszczędna praca
Silnik EC zapewnia wysoką sprawność i ogranicza zużycie energii.

Dlaczego warto wybrać ten produkt:

WYDAJNOŚĆ W KOMPAKTOWEJ OBUDOWIE

Wysoka wydajność przy niewielkich wymiarach pozwala efektywnie wykorzystać dostępną przestrzeń.

SILNIK EC

Wysoka sprawność i **niższe zużycie energii** w porównaniu z tradycyjnymi rozwiązaniami.

PRACA W TRUDNIEJSZYCH WARUNKACH

Stopień ochrony IP44 i maksymalna temperatura transportowanego powietrza 60°C.

Najważniejsze cechy:

1. Kompaktowa konstrukcja.
2. Silnik EC - wysoka sprawność i niższe zużycie energii.
3. Regulacja 0–10 V – płynna kontrola wydajności.
4. Uchwyty montażowe.
5. Montaż pionowy / poziomy – większa swoboda montażu.
6. Obudowa ze stali malowana proszkowo.

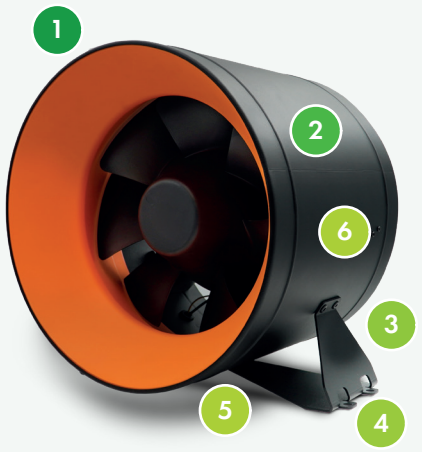

ZASTOSOWANIE

Gdy przestrzeń montażowa jest ograniczona, potrzeba dużej wydajności ale mało jest miejsca na wentylator.

Mieszkania, biura, sklepy i budynki użyteczności publicznej.

WENTYLATORY KANAŁOWE

ICJ-JET-EC

Dane techniczne, przechowywanie i opcjonalne zakupy

Dane techniczne:

TYP	Wydajność [m³/h]	Obroty [rpm]	Moc [W]	Natężenie [A]	Napięcie [V]	Ciśnienie maksymalne [Pa]	Ciśnienie akustyczne [dB]	Masa [kg]	Regulator HMTP
ICJ-Jet-EC-200/950 M	995	4000	90	1,4	230	656	56,2	2,4	TAK
ICJ-Jet-EC-250/1750 M	1764	3600	180	1,6	230	805	58,6	4,5	TAK

Poziom dźwięku mierzony w pomieszczeniu z odległości 3m

Rysunki techniczne:

ICJ-Jet-EC

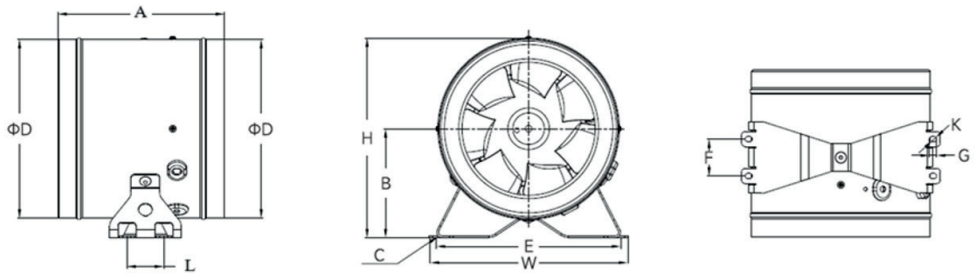

SKANUJ KOD QR

Sprawdź swoje ceny na **B2B VENTIA,** zamów do godz. 11.00 z dostawą na kolejny dzień roboczy

Wymiary:

TYP	A	B	C	D	E	F	G	K	L	W	H
ICJ-Jet-EC-200/950 M	170	116.5	4*Ø4,5*6	200	204	50	6	Ø4,5	50	216	219
ICJ-Jet-EC-250/1750 M	205	146.5	4*Ø4,5*6	250	262	50	6	Ø4,5	50	274	274

Charakterystyki przepływu powietrza:

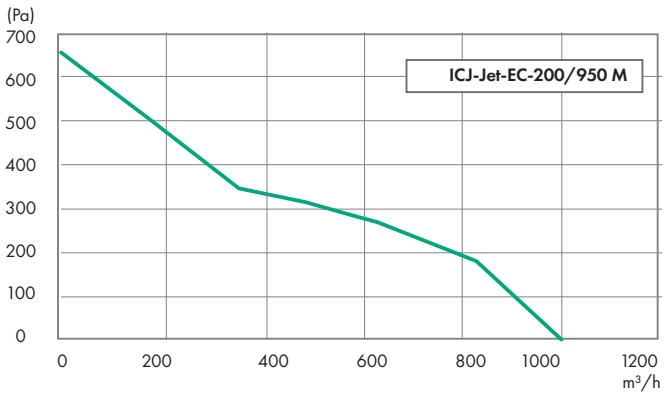

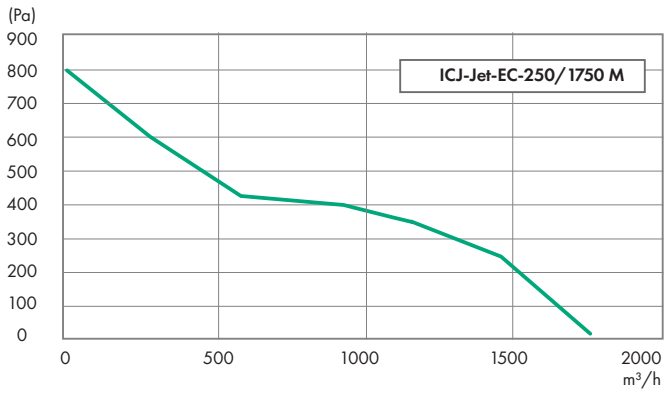

UWAGA!

Silnik elektryczny komutowany elektronicznie (EC) z automatycznym zabezpieczeniem termicznym. **W przypadku przegrzania** urządzenie resetuje się **automatycznie**.
Zasilanie 230V ~1, 50Hz.
Silniki przystosowane są do płynnej regulacji prędkości obrotowej w pełnym zakresie przy zachowaniu wysokiej sprawności. Regulacja prędkości obrotowej jest realizowana za pomocą sterownika wykorzystującego sygnał analogowy 0-10V. Stopień ochrony urządzenia IP44, klasa izolacji B.

Wentylator jest przystosowany do przetłaczania powietrza o temperaturze **nieprzekraczającej 60°C.**

WENTYLATORY KANAŁOWE

ICJ-JET-EC

Sposób użycia, dane techniczne, przechowywanie i opcjonalne zakupy

Sposób użycia — 4 kroki:

1

PRZYGOTUJ WENTYLATOR

Dobierz wentylator
do średnicy przewodu
i wymaganej wydajności i sprężu
oraz
ustal miejsce montażu.

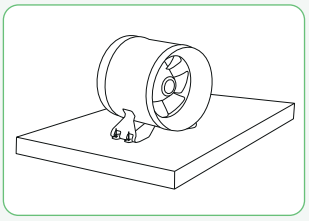

2

USTABILIZUJ

Wykorzystaj zintegrowane
uchwyty montażowe
do stabilnego zamocowania
wentylatora.

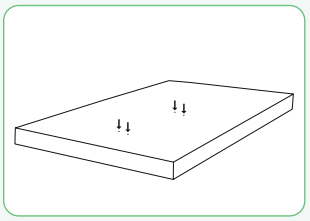

3

PODŁĄCZ

Podłącz przewody wentylacyjne
oraz zasilanie 230 V
zgodnie ze schematem producenta.

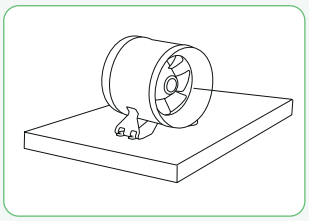

4

SPRAWDŹ I WYREGULUJ

Po sprawdzeniu poprawności
połączeń uruchom urządzenie
i ustaw wymaganą wydajność

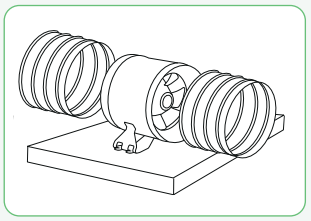

Warunki przechowywania:

- Przechowywać w suchym i zadaszonym miejscu.
- Chronić przed wilgocią i bezpośrednim działaniem czynników atmosferycznych.
- Chronić przed zabrudzeniem, kurzem i uszkodzeniami mechanicznymi.
- Przechowywać w oryginalnym opakowaniu do czasu montażu.
- Chronić urządzenie przed uderzeniami i odkształceniem obudowy oraz wirnika.
- Nie składować w pobliżu źródeł ciepła ani agresywnych substancji chemicznych.

SPOSÓB SPRZEDAŻY	**1 szt.**	MINIMALNE ZAMÓWIENIE	**1 szt.**	GWARANCJA	**24 miesiące**

Jakie produkty warto kupić razem z ICJ-JET-EC:



HMTP
Regulator obrotów do silników EC



PCC
Opaska montażowa uszczelniająca



WSH 20 + KD
Wyłącznik bezpieczeństwa WSH
+ 2 dławiki gumowe KD



FKO
Filtr EU3 do kanałów okrągłych