Klimatyzatory Split / Kanałowe

ASD-42BI2 / ASGE-42BI2-3

(12,1 kW / 13,5 kW)

DANE TECHNICZNE

DANE ELEKTRYCZNE	
Wydajność chłodzenie / grzanie	12,1 / 13,5 kW
Nominalny pobór mocy chłodzenie / grzanie jednostki zewnętrznej	3900 / 3970 W
Nominalny pobór prądu chłodzenie / grzanie jednostki zewnętrznej	6,2 / 6,3 A
SEER / SCOP	6,1 / 4,1
Klasa efektywności energetycznej w trybie chłodzenia / grzania (umiarkowany)	A++ / A+
Napięcie / częstotliwość jednostka zewn.	400 / 50 V / Hz
Napięcie / częstotliwość jednostka wewn.	230 / 50 V / Hz
PRZEPŁYW POWIETRZA	
Przepływ powietrza - jedn. wewn.	2000 / 1800 / 1600 / 1400 m^3/h
Możliwość poboru świeżego powietrza	TAK
Przepływ powietrza - jedn. zewn.	5200 m^3/h
CIŚNIENIE AKUSTYCZNE	
Poziom ciśnienia akustycznego jedn. wewn.	43 / 42 / 41 / 40 dB(A)
Poziom ciśnienia akustycznego jedn. zewn.	58 dB(A)
MOC AKUSTYCZNA	
Poziom mocy akustycznej jedn. wewn.	66 dB(A)
Poziom mocy akustycznej jedn. zewn.	73 dB(A)

CZYNNIK CHŁODNICZY	
Typ czynnika chłodniczego	R32
Ilość czynnika chłodniczego	2,25 kg
Ekwiwalent CO_2	1,52 t
ZAKRES TEMPERATUR PRACY	
Temperatura pracy	16 ~ 30 °C
ZAKRES TEMPERATURY POWIETRZA	
Grzanie	-20 ~ 24 °C
Chłodzenie	-20 ~ 52 °C
WYPOSAŻENIE STANDARDOWE	
Pilot	Pilot przewodowy (SWC-05W)
WYMIARY / WAGA	
Długość x wysokość x szerokość jedn. wewn.	655 x 260 x 1340 mm
Długość x wysokość x szerokość jedn. zewn.	370 x 820 x 940 mm
Waga netto jedn. wewn. / zewn.	43,0 / 76,0 kg
CECHY / WYPOSAŻENIE	
Moduł WiFi	Tak (SWC-05W, wyposażenie standardowe)
Filtr plazmowy	Nie
Funkcja I-Feel	Tak
Ilość biegów wentylatora jedn. wewn.	4
Pilot w standardzie	Przewodowy (SWC-05W)
Możliwość podłączenia pilota przewodowego	Tak
Styk On/Off	Tak (przy współpracy z pilotem przewodowym)
Modbus	Opcjonalnie (SMG-01)
Bacnet	Opcjonalnie (SBG-01)
Podgrzewanie sprężarki w niskich temperaturach	Podgrzewanie wstępne
Grzałka tacy ociekowej skraplacza	Tak

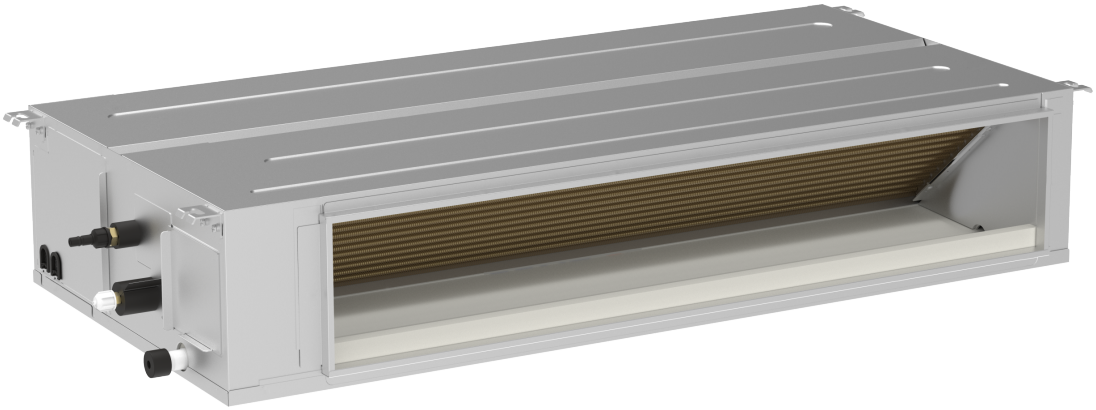

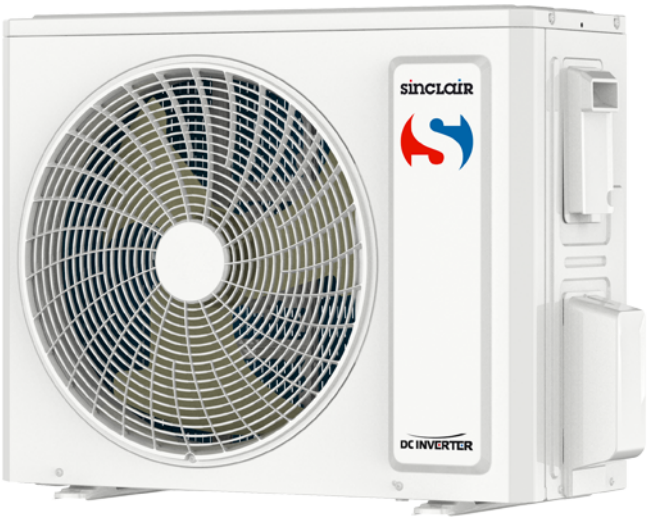
sinclair
DC INVERTER


sinclair
FUNCTION
FAN
ENTER
TIMER
SWING
MODE