AKCESORIA

Uszczelka



W celu zachowania szczelności na łączeniach elementów z kanałami wentylacyjnymi zalecane jest użycie uszczelki. Uszczelki wykonane są z materiału EPDM. Komplet uszczelek składa się z 10 sztuk i dostępne są dla średnic **Ø63 mm**, **Ø75 mm**, i **Ø90 mm**.

Zaślepka



Wykonana z wysokiej jakości polietylenu LDPE co zapewnia solidne zaślepienie króćców instalacji. Dostępna w rozmiarach: **Ø63 mm**, **Ø75 mm**, **Ø90 mm**, **Ø125 mm**, **Ø160 mm**, **Ø200 mm**.

Mufa



Mufa zwana inaczej złączką prostą, służy do łączenia kanałów wentylacyjnych o tej samej średnicy. Dostępna w rozmiarach: **Ø63 mm**, **Ø75 mm**, **Ø90 mm**.

Kryza regulacyjna



Kryza regulacyjna wykonana jest z wysokiej jakości pianki na bazie kauczuku syntetycznego. Funkcją kryzy jest regulacja przepływu strumienia powietrza, która odbywa się poprzez wycięcie poszczególnych pierścieni kryzy. Montowana jest od strony rozdzielacza lub skrzynki nawiewno-wyciągowej **Ø75 mm.** 1 komplet zawiera 10 sztuk kryzy.

Przepustnica

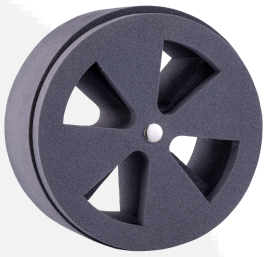

Przepustnica regulacyjna **Ø125mm** umożliwia regulację ilości powietrza nawiewanego i wywiewanego z pomieszczeń. Montaż polega na włożeniu przepustnicy „na wcisk" do króćca 125mm skrzynki. Regulacja przepływu powietrza następuje poprzez obrót pierścienia regulacyjnego względem pierścienia mocującego. Wykonana z wysokiej jakości pianki polietylenowej.